Lirekassen
December 2026



Denne gang er der indlæg fra:
- **Onsdagscaféerne**
- **Roskilde Spillemandslaug**
- **Roskilde Folkedanserlaug**
- **Folk Roskilde Live**

NOVEMBER

Lørdag	21.	Julebal	Spillemandslauget
Onsdag	25.	Onsdagscafé	

DECEMBER

Tirsdag	1.	Anne Iben og De Henslængte	Folk Roskilde Live
Onsdag	2.	Onsdagscafé	
		Laugsaften	Spillemandslauget
Onsdag	9.	Onsdagscafé	
Onsdag	16.	Onsdagscafé	

Onsdagscaféerne

Sted: Musikkens Hus, Kildegården 6, lokale 101 (1. sal, elevator i bygningens vestende). Tid: 19.30-21.45. Fri entré. Salg af øl og vand til rimelige priser.
NB: Yderdørene låser automatisk kl. 20 – kom i god tid!
Alle er velkomne - både i bunkespillet (fællesspillet) og på dansegulvet, med eller uden dansepartner, med eller uden erfaring.

2.12.
19.30-20.40 Danseundervisning for begyndere v. Majken Grubbe (instruktion) og Roar Bøgild (spil).
20.45-21.45 Roskilde Spillemandslaug. Undervejs kommer der fælles julelangdans, hvor vi alle danser med.

9.12.
19.30-20.10 Bunkespil med Finn Schmidt-Sørensen
20.15-21.45 Ramsø Spillemandslaug

16.12.
19.30-20.10 Bunkespil med Marianne og Dorthe
20.15-20.30 Julegløgg
20.30-21.45 Kaffeselskabet

Herefter holdes der julepause. Den første onsdagscafé i det nye år bliver onsdag den 6. januar.

Månedsvært i december: Folkedanserlauget v/Kåre Fog, kaarefog@gmail.com

Bunkespil:

9.12.
1. sæt: Fædrelandspolka – Oksbøl Polka – Hamborger efter Lars Bildris – Baglæns Kontrasejre – Den toppede høne fra Thy
2. sæt: Når vinden er os føjelig – Stam Villum – Kakkelovnen – Der bor en bager
3. sæt: Majas Hambo – Hamborg sekstur og Polka sekstur – Gärdebylåten

16.12.
1. sæt: Kalenderfynbo – Tivoli 1 - Nissescottish efter Oskar – Rundrejsescottish – Råbyhopsa
2. sæt: Solen vækker - Decemberstyk - Åh kunne du mit hjerte se – Nu er det jul igen – Brygger Victor
3. sæt: Svedskes vals – Tåsingevals - Galopkontra – Hjerter to – Den røde lue

Onsdagscaféen i efterårsferien

Et par glimt fra den succesrige onsdagscafé 14. oktober, hvor vi havde besøg af Folkets Hus Spillefolk. Fotograf: Anne P.





Roskilde Spillemandslaug

Husk juleballet lørdag den 21. november. Vi spiller kl. 20.30 – 21.30.
Læs nærmere i november-lirekassen.



Laugsaften onsdag den 2. december

Laugsaftenerne er for medlemmer af Roskilde Spillemandslaug. De afholdes den første onsdag i hver måned (september-maj) kl. 18.00 i Musikkens Hus.

Spilleleder: Peter Eget. Program:

18.00 – 20.45 i lokale 108

Vi har tre temaer:

1. Repetition af schottish fra oktober: Yrsnö, Vrålkåda og den nye Griffenfelt reinlender, som Peter lærte os på øret.

2. Hvad gør en vals til vals og trippevals til trippevals? Eksemplificeret ved Bränd Pers vals, Trippevals efter Rasmus Christoffersen, side 23 i nodebogen, og "December"-sang af Al Damlund fra julekalenderen Jul på Torvet.

3. Juletema. Julelangdans med sang (se nedenfor) og December Styk, sønderhoning af Kristian Bugge (NY).

20.45 – 21.45 spil til dans i lokale 101
1. sæt: Yrsnö Schottish – Schottish fra Haverö – Skjørpinge Firtur
2. sæt: Vals e. Martin Eggen - Farfars Schottish - Den toppede høne fra Thy - Den lille Vendelbo
3. sæt: Schottish fra Bingsjø - Røragen Vals - Trippevals efter Rasmus Christoffersen - Jødetur fra Mors - Tellings Hopsa

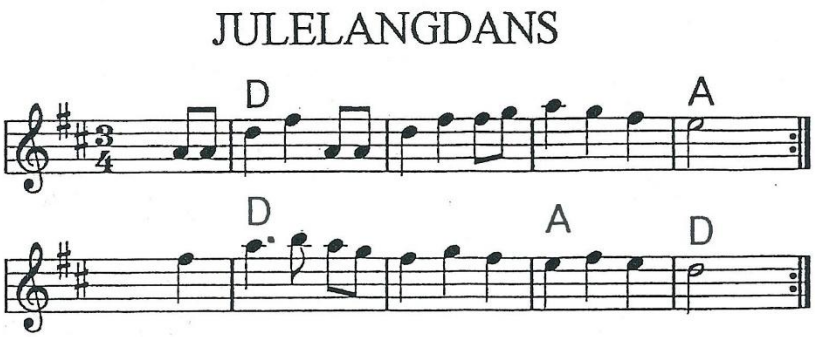

JULE-LANGDANSEN

Nu god aften, nu god aften både kvinde og mand
Vores husbond og madmor og hver i sin stand
Nu ønsker vi jer alle en glædelig jul
Nu ønsker vi jer alle en glædelig jul

Nu god aften, nu god aften og velkommen hver gæst
Nu ønsker vi jer alle en glædelig fest
Nu ønsker vi jer alle en glædelig jul
Nu ønsker vi jer alle en glædelig jul

Nu velkommen, nu velkommen i som kom til vort hus
Nu skænker vi jer alle et skummende krus
Nu ønsker vi jer alle en glædelig jul
Nu ønsker vi jer alle en glædelig jul

Roskilde Gymnasium fredag den 30. oktober

Det var som sædvanlig en festlig oplevelse at spille for de ivrige elever. Henrik stod for dansen som så mange gange før, mens Bue havde sin debut som forspiller for de ca. 25 spillefolk, der var mødt op.



Roskilde Folkedanserlaug



Husk juleballet lørdag den 21. november i Musikkens Hus. Læs nærmere i november-Lirekassen.

Undervisning

Vi gentager succesen med danseundervisning primært for begyndere den første onsdag i måneden, hvor spillefolkene er til laugsaften.
Onsdag den 2. december kl. 19.30-20.40 er der således instruktion i forskellige danse v. Majken Grubbe, mens Roar Bøgild spiller til. Alle er velkomne.

Generalforsamling

Generalforsamlingen er planlagt til lørdag den 6. marts på Kildegården.

Forårsbal

Vi ser frem til et forårsbal lørdag den 13. marts på Østervangsskolen, hvor musikken leveres af Roskilde Spillemandslaug.

Vh Kåre Fog, formand

Folk Roskilde Live

Anne Iben og De Henslængte



Tirsdag den 1. december kl. 19.30 på Gimle, Helligkorsvej 2 (dørene åbnes kl. 19.00).

Der bliver masser af julestemning denne aften. Anne Iben spiller med bandet ”De Henslængte”, som består af lokale musikere (Anders Hvidberg, Remy Frederiksen og Kasper Bruhn).
Kulturskolens kor synger, ledet af Camilla Tiedt Frith.
Nils Svalebøg spiller lirekasse.

På denne aften vil fredssangen ”Fredsduer” kunne høres. Anne Iben er ophavskvinde til denne sang, skrevet sammen med Camilla Tiedt Frith. Sangen er indtil videre blevet sunget af tusindvis af børn og voksne og er nået vidt omkring; den er bl.a. blevet sunget i skoler, på Klimafolkemødet, af kor, på festivaler, på gader og stræder, i kirker og på plænen i Tivoli i forbindelse med fejring af 80-året for befrielsen.

Det endelig program er ikke klar endnu.

Billetpriser forsalg (gimle.dk): voksne 150 kr. + gebyr, unge 75 kr. + gebyr.
Billet i døren: voksne 200 kr., unge 75 kr.

Kommende koncerter og begivenheder

Onsdag 16. december - Dreamers' Circus XMAS 2026, Ale Möller og Sofia Karlsson (UDSOLGT)

Tirsdag 12. januar – Folkekons

Søndag 7. februar – Irish Mythen

Onsdag 28. april – H.P. Lange og Paul Banks

Onsdag 2. juni – John McCusker Trio

Der kan ske ændringer. Følg med på vores sociale medier for at være up to date.

Lirekassen indeholder meddelelser fra følgende Lirum Larum foreninger og aktiviteter:

- Onsdagscaféerne (koordinator Finn Schmidt-Sørensen, vildtspillemand@gmail.com)
- Roskilde Spillemandslaug (oldermand Anders Clausager, anders.spillemandslauget@gmail.com)
- Roskilde Folkedanserlaug (formand Kåre Fog, kaarefog@gmail.com)
- Folk Roskilde Live (info@folkroskilde.dk)
- Kontradans (kontaktperson Poul Bjerager, poul@poulbjerager.dk)

Indlæg fra medlemmer af disse foreninger skal fremsendes til formanden/oldermanden senest den 5. i måneden inden indlægget ønskes bragt.

Lirekassen udsendes til medlemmerne af Roskilde Spillemandslaug, Roskilde Folkedanserlaug og Folk Roskilde Live.
Adresseændring meddeles til Roskilde Spillemandslaug (lauget.emailliste@gmail.com), til Roskilde Folkedanserlaug (katelarsen13@hotmail.com) eller til Folk Roskilde Live (info@folkroskilde.dk).

Lirekassen udsendes for alle måneder på nær juli og august.
Den udkommer senest den 20. i måneden før.
Redaktør: Iben G. Nissen

Se også www.lirumlarum.dk

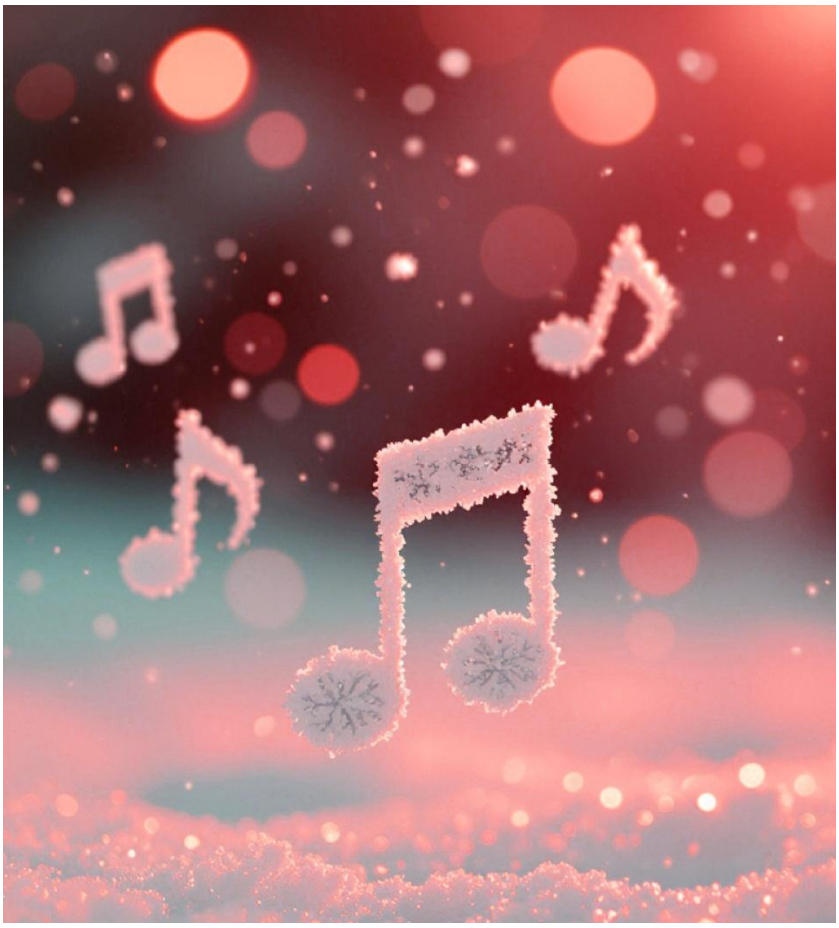

Glædelig jul!